

CALENDARIO LITÚRGICO

Recurso Complementario.

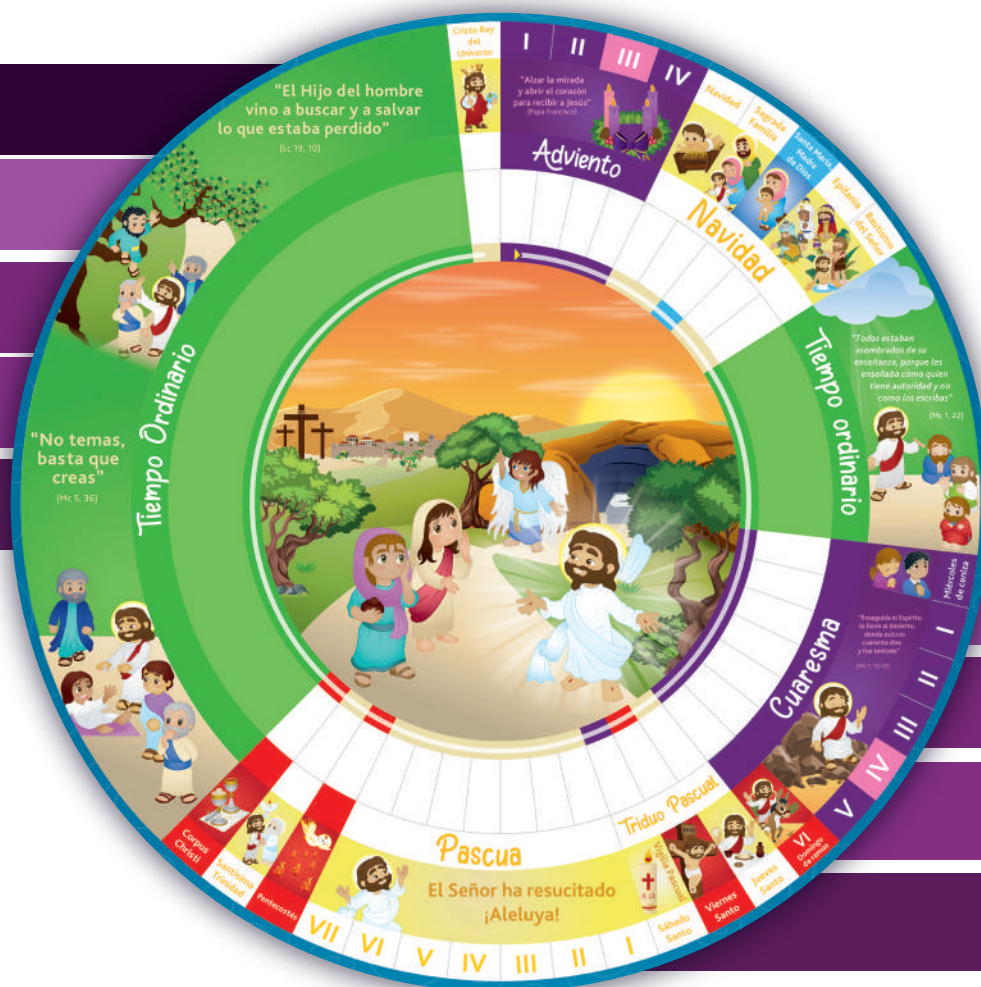

Catequesis Ciclo Litúrgico.

El año litúrgico es el signo de que Dios nos visita y de que cada persona, en su dimensión histórica, se salva. El Año Cristiano, mejor conocido como Año Litúrgico, comienza a finales de noviembre o principios de diciembre con el Primer Domingo de Adviento, y finaliza un año después, con la diferencia de que este comienza en una fecha diferente al Calendario Civil. En el Año Litúrgico celebramos los grandes Misterios de la salvación, como la Navidad y la Pascua, que es el evento más importante de nuestra fe, donde recordamos la resurrección de Jesucristo.

Los tiempos del calendario litúrgico

Adviento



El Adviento es un tiempo especial de preparación con el que se da inicio a un nuevo "Año Litúrgico". El término "Adviento" proviene del latín "adventus", que significa "venida", "llegada".

El Adviento está organizado en torno a los cuatro domingos previos a la Navidad, que luego se integran en la gran celebración del Nacimiento de Jesucristo, Nuestro Salvador, y su posterior Epifanía. Los días de Adviento componen un camino litúrgico y espiritual cuyo núcleo es la espera de la llegada de Jesús, el Verbo Encarnado.

Durante el Adviento, el color que se usa en la liturgia de la Iglesia es el morado. Este color simboliza austeridad y evoca sentido de penitencia. Se usa porque ayuda a que los fieles sean conscientes de la necesidad de la conversión, de "estar preparados", de que hay que avivar los corazones ante la inminente llegada del Señor.

En este tiempo es costumbre decorar nuestros hogares para marcar la alegría por la llegada de Nuestro Salvador; como un signo importante está la corona de Adviento que cada domingo vamos encendiendo en un momento de oración familiar o comunitaria.

Navidad

La Iglesia en su misión de ir por el mundo llevando la Buena Nueva ha querido dedicar un tiempo a profundizar, contemplar y asimilar el Misterio de la Encarnación del Hijo de Dios; a este tiempo lo conocemos como Navidad. Cerca de la antigua fiesta judía de las luces y buscando dar un sentido cristiano a las celebraciones paganas del solsticio de invierno, la Iglesia aprovechó el momento para celebrar la Navidad.

Dentro de este tiempo celebramos 5 fechas importantes: Navidad, La Sagrada Familia, La Madre de Dios, Epifanía (La manifestación del Señor ante todos los pueblos representados en los Reyes Magos) y Bautismo del Señor, con lo cual concluye este tiempo.

El color litúrgico de este tiempo es el blanco, que es el color que representa a Dios. El blanco, por definición, es el color sintomático de la pureza del alma, del gozo y la limpieza de espíritu; significa gloria, alegría e inocencia, tiempo de júbilo, la paz, y de la santidad de vida. Santidad de la vida que nos llega en la pobreza de Belén: Navidad y Epifanía.



Tiempo Ordinario

Ordinario no significa de poca importancia, anodino, insulso, incoloro. Sencillamente, con este nombre se le quiere distinguir de los “tiempos fuertes”, que son el ciclo de Pascua y el de Navidad, con su preparación y su prolongación.

Es el tiempo más antiguo de la organización del año cristiano. Y además, ocupa la mayor parte del año: 32 o 34 semanas, de las 52 que hay iniciando con la fiesta del Bautismo del Señor, que aunque también es parte del tiempo de Navidad, sirve de bisagra que da continuidad e inicia este tiempo litúrgico.

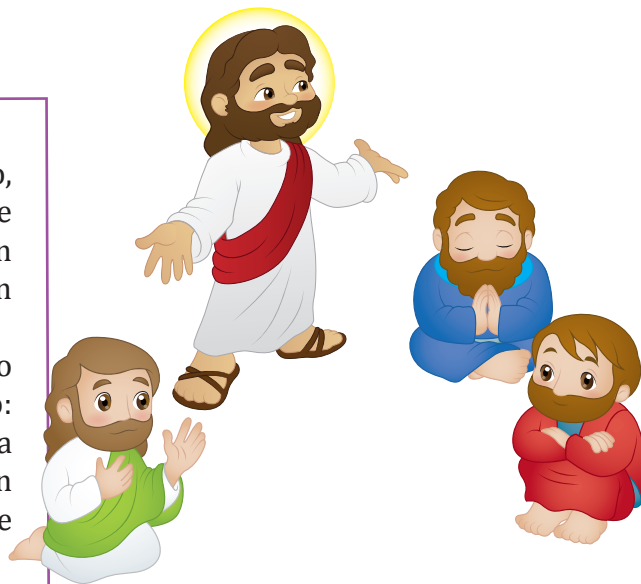

El Tiempo Ordinario tiene su gracia particular que hay que pedir a Dios y buscarla con toda la ilusión de nuestra vida: así como en este Tiempo Ordinario vemos a un Cristo ya maduro, responsable ante la misión que le encomendó su Padre, le vemos crecer en edad, sabiduría y gracia delante de Dios, su Padre y de los hombres, le vemos ir y venir, desvivirse por cumplir la Voluntad de su Padre, brindarse a los hombres... Así también nosotros en el Tiempo Ordinario debemos buscar, crecer y madurar nuestra fe, nuestra esperanza y nuestro amor, y sobre todo, cumplir con gozo la Voluntad Santísima de Dios. Esta es la gracia que debemos buscar e implorar de Dios durante estas semanas del Tiempo Ordinario.

Este Tiempo se divide en dos “partes”. Una primera, desde después de la Epifanía y el bautismo del Señor hasta el comienzo de la Cuaresma. Y la segunda, desde después de Pentecostés hasta el Adviento.

El color litúrgico de este tiempo es el verde que expresa la juventud de la Iglesia, el resurgir de una vida nueva.



Cuaresma.

La Cuaresma es el tiempo litúrgico de conversión, que marca la Iglesia para prepararnos a la gran fiesta de la Pascua.

La Cuaresma dura 40 días; comienza el Miércoles de Ceniza y termina antes de la Misa de la Cena del Señor del Jueves Santo. A lo largo de este tiempo, sobre todo en la liturgia del domingo, hacemos un esfuerzo por recuperar el ritmo y estilo de verdaderos creyentes que debemos vivir como hijos de Dios.

El color litúrgico de este tiempo es el morado que significa luto y penitencia. Es un tiempo de reflexión, de penitencia, de conversión espiritual; tiempo de preparación al misterio pascual.

En la Cuaresma, Cristo nos invita a cambiar de vida. La Iglesia nos invita a vivir la Cuaresma como un camino hacia Jesucristo, escuchando la Palabra de Dios, orando, compartiendo con el prójimo y haciendo obras buenas. Nos invita a vivir una serie de actitudes cristianas que nos ayudan a parecernos más a Jesucristo, ya que, por acción de nuestro pecado, nos alejamos más de Dios.

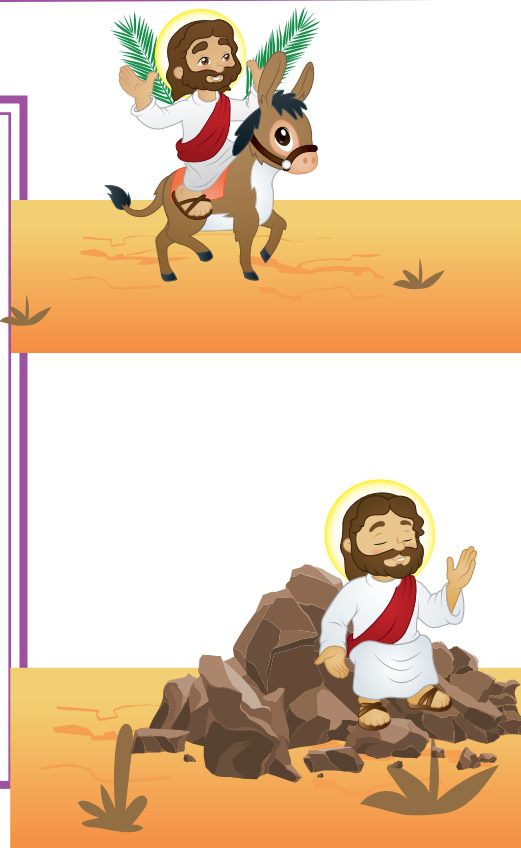

Triduo Pascual

El Triduo Pascual se consideraba como tres días de preparación a la fiesta de Pascua; comprendía el jueves, el viernes y el sábado de la Semana Santa. Era un Triduo de la Pasión.

En el nuevo calendario y en las normas litúrgicas para la Semana Santa, el enfoque es diferente. El Triduo se presenta no como un tiempo de preparación, sino como una sola cosa con la Pascua. Es un Triduo de la Pasión y Resurrección, que abarca la totalidad del misterio pascual. Así se expresa en el calendario: Cristo redimió al género humano y dio perfecta gloria a Dios, principalmente a través de su misterio pascual: muriendo, destruyó la muerte y resucitando restauró la vida. El Triduo Pascual de la Pasión y Resurrección de Cristo es, por tanto, la culminación de todo el año litúrgico.

Luego establece la duración exacta del Triduo: El Triduo comienza el Jueves Santo con la misa vespertina de la cena del Señor, alcanza su cima el viernes con la celebración de la Pasión de Cristo y cierra con las vísperas del Domingo de Pascua (Vigilia Pascual en sábado).

Esta unificación de la celebración pascual es más acorde con el espíritu del Nuevo Testamento y con la tradición cristiana primitiva. El mismo Cristo, cuando aludía a su Pasión y muerte, nunca las disociaba de su resurrección.

Esos tres días, que comienzan con la misa vespertina del Jueves Santo y concluyen con la oración de vísperas del Domingo de Pascua, forman una unidad, y como tal deben ser considerados.

Los colores litúrgicos de este tiempo son Rojo (Viernes Santo) y Blanco (jueves y sábado).

En este tiempo vivimos diversas expresiones de piedad popular, como el Vía Crucis, procesiones, rosario del pésame, entre otras; además, el Viernes Santo es el único día del ciclo que no se puede celebrar la Misa.

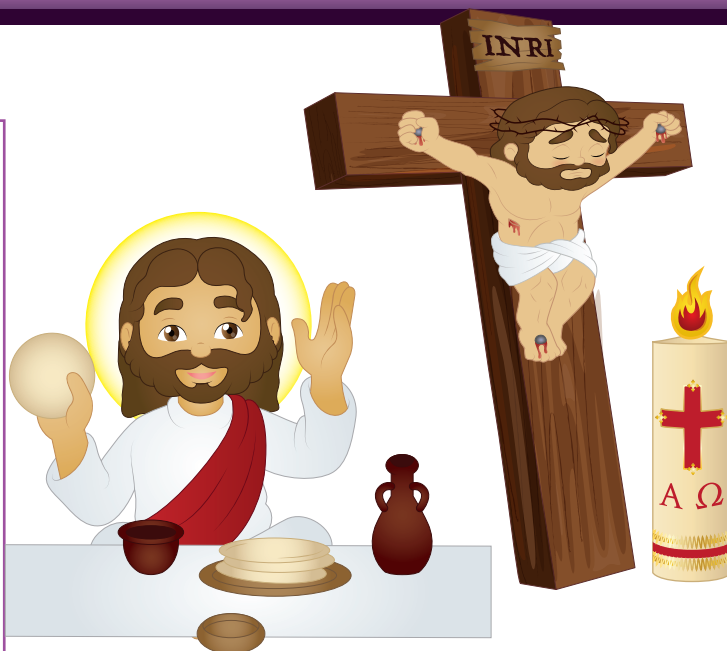

Pascua

El tiempo pascual es el más fuerte de todo el año, que se inaugura en la Vigilia Pascual y se celebra durante siete semanas hasta Pentecostés. Es la Pascua (paso) de Cristo, del Señor, que ha pasado el año, que se inaugura en la Vigilia Pascual y se celebra durante siete semanas, hasta Pentecostés. Es la Pascua (paso) de Cristo, del Señor, que ha pasado de la muerte a la vida, a su existencia definitiva y gloriosa. Es la Pascua también de la Iglesia, su Cuerpo, que es introducida en la Vida Nueva de su Señor por medio del Espíritu que Cristo le dio el día del primer Pentecostés. El origen de esta cincuentena se remonta a los orígenes del Año litúrgico. El segundo Domingo de Pascua, la Iglesia Católica celebra el Domingo de la Divina Misericordia, una fiesta que fue instituida por San Juan Pablo II y que nos recuerda que Cristo es la Fuente de la Misericordia. El color litúrgico de este tiempo es el blanco.



Pentecostés

Una fiesta de la Iglesia universal, mediante la cual se conmemora la Venida del Espíritu Santo sobre los Apóstoles, cincuenta días después de la Resurrección

de Jesucristo; en el antiguo festival judío se llamaba "Fiesta de las Semanas" o Pentecostés. El color litúrgico de este tiempo es el rojo.

Santísima Trinidad

El domingo después de Pentecostés, la Iglesia Católica celebra la "Solemnidad de la Santísima Trinidad", Padre, Hijo y Espíritu Santo, tres personas y un solo Dios verdadero. El color litúrgico de esta celebración es el Blanco.



Cristo Rey del Universo

La celebración de la Solemnidad de Nuestro Señor Jesucristo, Rey del Universo, cierra el Año Litúrgico en el que se ha meditado sobre todo el misterio de su vida, su predicación y el anuncio del Reino de Dios.

La fiesta de Cristo Rey fue instaurada por el Papa Pío XI el 11 de diciembre de 1925. El Papa quiso motivar a los católicos a reconocer en público que el mandatario de la Iglesia es Cristo Rey.

Durante el anuncio del Reino, Jesús nos muestra lo que este significa para nosotros como Salvación, Revelación y Reconciliación ante la mentira mortal del pecado que existe en el mundo. Jesús responde a Pilatos cuando le pregunta si en verdad Él es el Rey de los judíos: "Mi Reino no es de este mundo. Si mi Reino fuese de este mundo, mi gente habría combatido para que no fuese entregado a los judíos; pero mi Reino no es de aquí" (Jn 18, 36). Jesús no es el Rey de un mundo de miedo, mentira y pecado, Él es el Rey del Reino de Dios que trae y al que nos conduce. El color litúrgico de esta celebración es blanco.

Corpus Christi

El jueves siguiente a la Solemnidad de la Santísima

Trinidad, la Iglesia celebra la Solemnidad del Corpus Christi. En muchos países, por razones pastorales, la fecha se traslada al domingo consecutivo.

La Solemnidad del Cuerpo y la Sangre de Cristo, como también es conocida esta celebración, tiene su origen en un milagro eucarístico del s. XIII. En ella, la Iglesia Católica tributa a la Eucaristía -presencia real de Cristo- culto público y solemne de adoración, amor y gratitud. En consecuencia, la procesión del Cuerpo y Sangre de Cristo que se realiza después de la Misa principal del día es la más importante de todas las procesiones.

El color litúrgico correspondiente a esta celebración es el Rojo.



Después de haberles explicado

como se compone el Año

Litúrgico, forma equipos para realizar una dinámica de preguntas y respuestas (Anexo. Trivia Calendario Litúrgico) el equipo con mayor número de respuestas correctas gana.

Trivia Calendario Litúrgico

Adviento

¿De cuántos Domingos se compone el Adviento?

- a) 5.
- b) 3.
- c) 4.

¿Qué color litúrgico caracteriza al Adviento?

- a) Verde.
- b) Morado.
- c) Rojo.

Es una tradición que celebramos cada Domingo de Adviento...

- a) Encender cada una de las velas de la Corona de Adviento.
- b) Poner el Nacimiento.
- c) Adornar el Árbol de Navidad.

¿Qué significa la palabra "Adviento"?

- a) Significa "tiempo de reflexión".
- b) Viene del latín "adventus", que significa "venida", es el tiempo de espera para la venida del Salvador.
- c) Significa "esperanza".

En el ciclo litúrgico, ¿qué lugar ocupa el Adviento?

- a) Es el primer Tiempo: con el misterio de la encarnación abrimos el Año Litúrgico.
- b) Es el último Tiempo del Año, celebramos la venida de Jesús.
- c) Es un Tiempo intermedio entre la Cuaresma y la Pascua.



Navidad

¿En qué fecha celebramos la Navidad?

- a) 31 de diciembre.
- b) 6 de enero.
- c) 25 de diciembre.

¿Qué celebramos en la Epifanía?

- a) La llegada de los Santos Reyes.
- b) La manifestación del Señor ante todos los pueblos.
- c) La llegada de los regalos a los niños.

¿Con cuál celebración litúrgica termina el Tiempo de Navidad?

- a) Con el Miércoles de Ceniza.
- b) Con la Candelaria.
- c) Con el Bautismo del Señor.

¿Qué color litúrgico caracteriza al Tiempo de Navidad?

- a) Blanco.
- b) Morado.
- c) Rojo.



Tiempo Ordinario

¿Cuántos domingos abarca el Tiempo Ordinario?

- a) De 32 a 34 domingos.
- b) 25 domingos.
- c) De 28 a 32 domingos.

¿Qué color caracteriza al Tiempo Ordinario?

- a) Morado.
- b) Verde.
- c) Azul.

¿Cuántos Tiempos Ordinarios hay durante el año?

- a) 3.
- b) 4.
- c) 2.

¿Aunque con esta fiesta termina el tiempo de navidad, es considerada también el primer domingo del tiempo ordinario, haciendo las veces de bisagra entre estos tiempos litúrgicos?

- a) La Epifanía.
- b) Bautismo del Señor.
- c) Candelaria.



Cuaresma.

¿De cuántos Domingos se compone la Cuaresma?

- a) De 4.
- b) De 6.
- c) De 7.

¿Qué celebración marca el inicio de la Cuaresma?

- a) La Candelaria.
- b) El Miércoles de Ceniza.
- c) La venta de empanadas.

¿Cuál es el color litúrgico característico de la Cuaresma?

- a) El Rosa.
- b) El Rojo.
- c) El Morado.

La Semana Santa, ¿Forma parte de la Cuaresma?

- a) Sí.
- b) No.
- c) A veces.



Triduo Pascual

¿Cuándo inicia el Triduo Pascual?

- a) El Jueves Santo, con la celebración de la Cena del Señor.
- b) El Jueves santo, con la Misa Crismal.
- c) La noche del Miércoles Santo.

¿Qué colores litúrgicos se usan durante el Triduo pascual?

- a) Rojo, morado y blanco.
- b) Verde, rojo y blanco.
- c) Blanco y rojo.

¿Cuál es el único día en que no se celebra la Santa Misa?

- a) Jueves santo.
- b) Viernes santo.
- c) Sábado Santo.

¿Con qué celebración cerramos el Triduo Pascual y damos inicio a la Pascua?

- a) Con el Sábado santo.
- b) Con la Vigilia Pascual.
- c) Con el rito del Fuego nuevo.

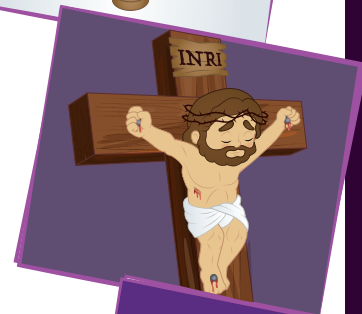

Pascua

¿De cuántos domingos se compone la Pascua?

- a) De 7 domingos.
- b) De 6 domingos.
- c) De 5 domingos.

¿Cuál es el color litúrgico característico de la Pascua?

- a) El Rojo.
- b) El Verde.
- c) El Blanco.

¿Cuál es la principal celebración del Ciclo Litúrgico?

- a) El Nacimiento de Jesús.
- b) La Pascua del Señor.
- c) La Crucifixión de Jesús.



Pentecostés

¿Cuál es el color litúrgico característico de este Domingo?

- a) El Blanco.
- b) El Rojo.
- c) El Morado.

¿Qué celebramos el Domingo de Pentecostés?



Santísima Trinidad

¿Qué color litúrgico se usa en esta celebración?

- a) El Blanco.
- b) El Rojo.
- c) El Verde.

Corpus Christi

¿Qué color litúrgico se usa en esta Celebración?

- a) El Blanco.
- b) El Rojo.
- c) El Verde.



Comparte una tradición con la que se vive esta Celebración en tu comunidad:

Cristo Rey del Universo

¿Qué color litúrgico se usa en esta Celebración?

- a) El Blanco.
- b) El Rojo.
- c) El Verde.

Con esta Celebración, ¿qué concluimos?

- a) Las fiestas de Pascua.
- b) El Ciclo litúrgico.
- c) El Tiempo de Cuaresma.

